

Go över pris första (endast månad)  
 Med takhandläggning som tidigare  
 Gjomsyta omkr 30 m<sup>2</sup>  
 Vikreg eller betad boer  
 d) Grundinsättning av omkr  
 d) Takläggning  
 d) Vårdmåla  
 d) med takhandläggning (mattok under  
 omkr 30 m<sup>2</sup>  
 Gjomsyta omkr 30 m<sup>2</sup>  
 Vikreg eller betad boer  
 d) Takläggning?  
 d) Vårdmåla

Mått: under 4m<sup>2</sup> jockdack, baggrund

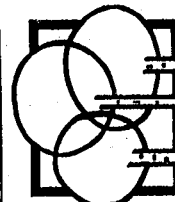

UMEÅ KOMMUNS  
 FASTIGHETSKONTOR

UMEÅ 930422 Roland Föhm

REV | ANT | REVIDERINGEN AVSER | SIGN | DATUM

DJÄKNEBÖLE SKOLA

FÖRSLAG TILL UTBYGGNAD 30 M<sup>2</sup>

SKALA

RITINGSNUMMER

83-50:1

KONTONUMMER

REV

Oce

WSSON  
 9130  
 1100

Totalt exkl utbyggn. 125 m<sup>2</sup> utv

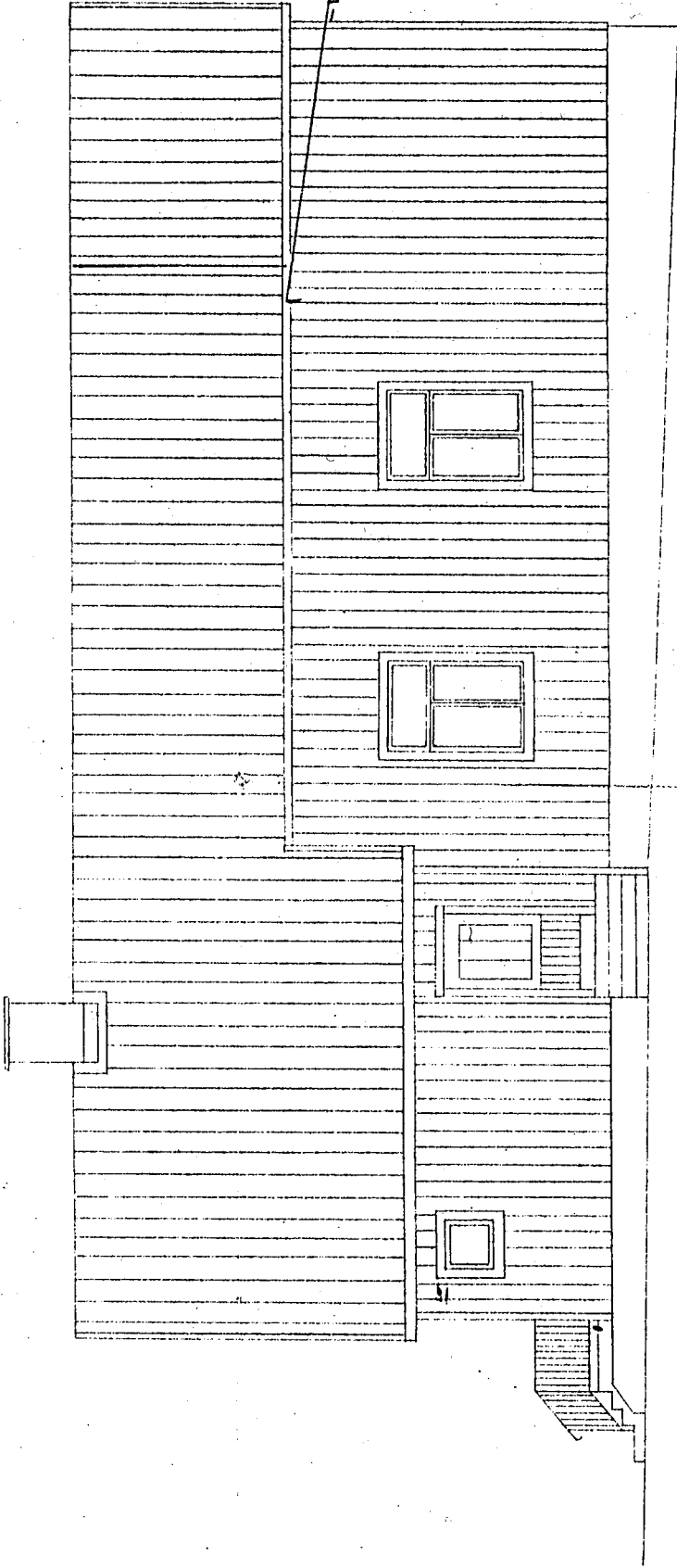

Erik Andersson  
Djäkensbäck 9130  
905 90 Murå

090/70039

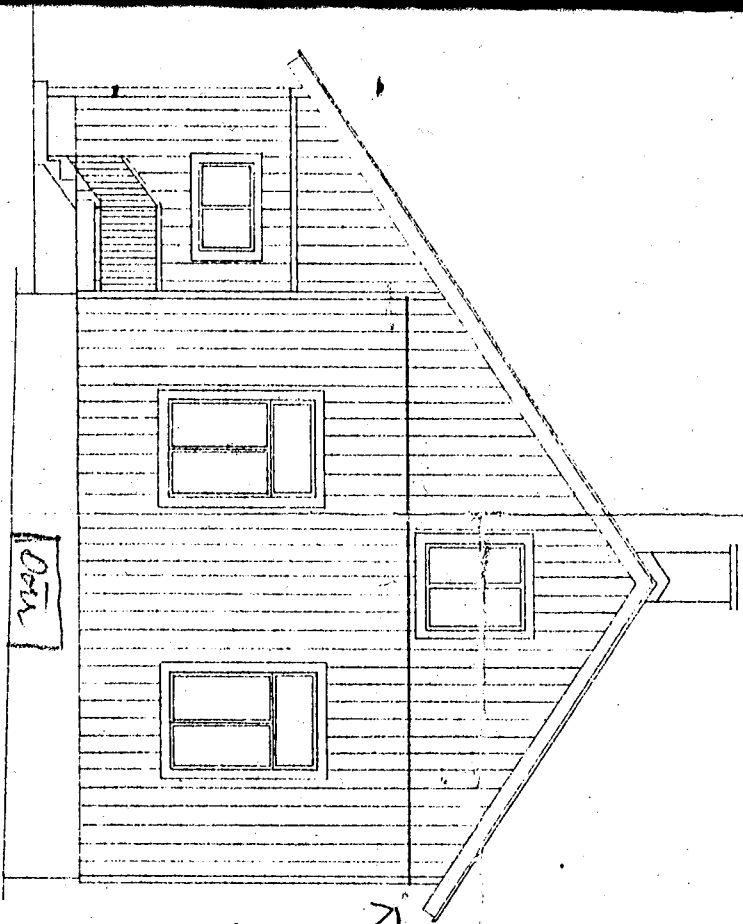

Go down price for the (endast måförel)  
 med dakhandhållaren som sätts upp  
 1) sätta yta smula 30 m<sup>2</sup>  
 2) Viträng eller bord över  
 3) Snour i sätning av smula  
 4) Trögafsteg  
 5) ~~reklam~~  
 6) ~~smula~~ ~~handhållaren~~ ~~lämna~~ ~~hantverk~~ ~~under~~  
 smula ~~handhållaren~~ 30 m<sup>2</sup>  
 7) smula smula  
 8) Viträng eller bord över  
 9) Takbeläggning?  
 10) ~~reklam~~  
 check: under smula ~~handhållaren~~, bergsmul

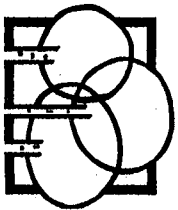

UMEÅ KOMMUNS  
 FASTIGHETSKONTOR

UMEÅ

9330422

Roland Fishm

REV | ANT | REVIDERINGEN AVSER | SIGN | DATUM

DJÄKNEBÖLE SKOLA  
 FÖRSLAG TILL UTBYGGNAD 30 M<sup>2</sup>

KONTONUMMER

RITNINGNUMMER

93-50:1

SKALA

REV

Oce

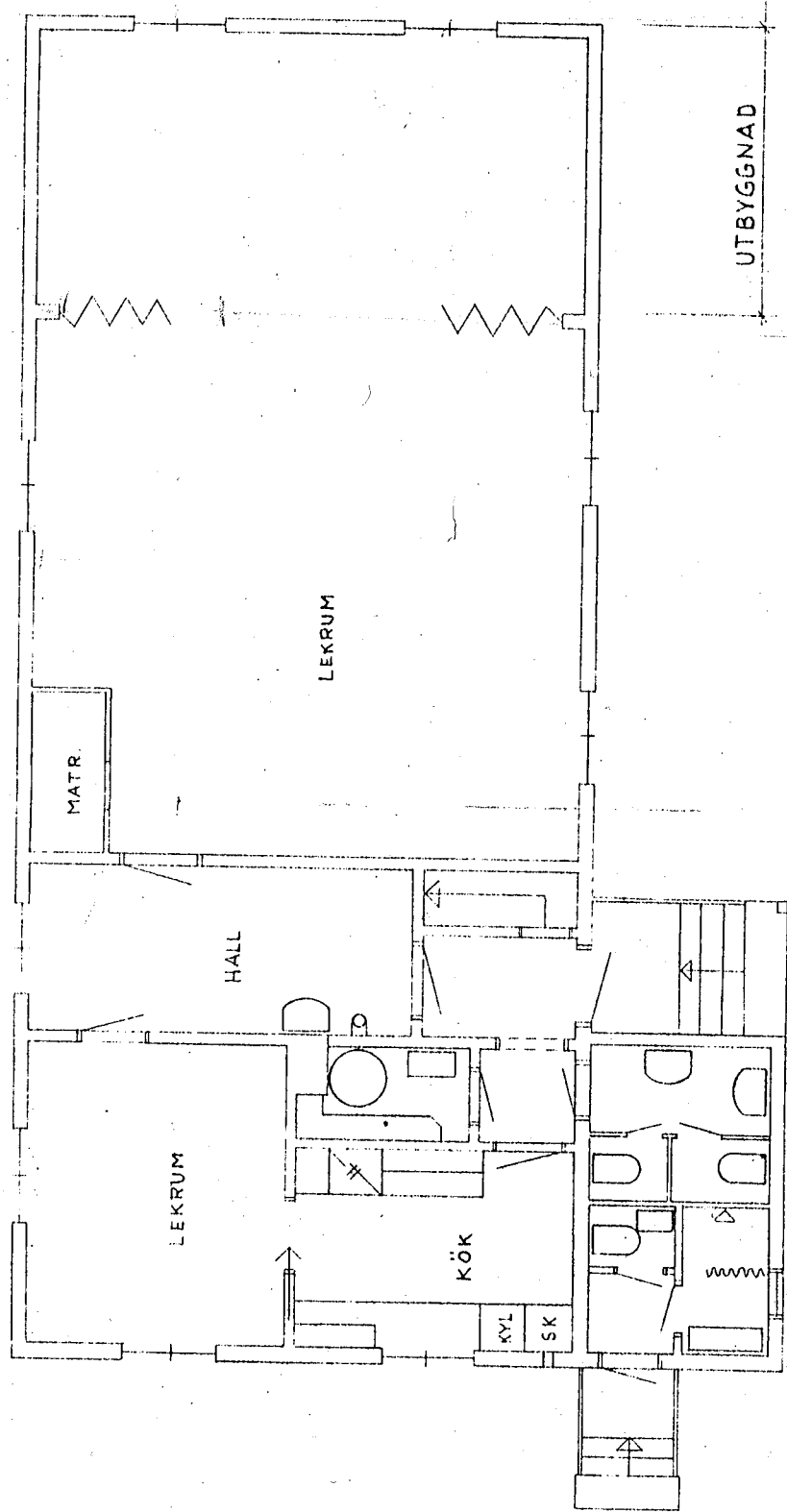

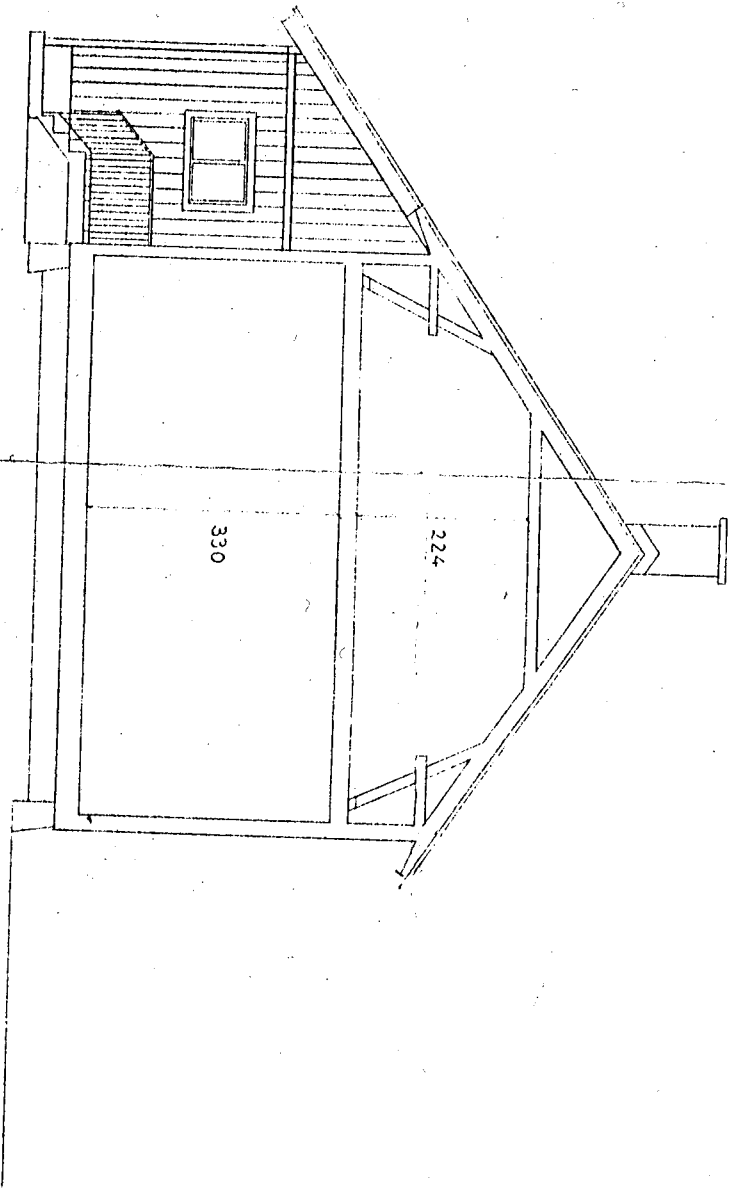

Mar. 1812.